

PRODUKTARK

Taktil helle retning 350x350x60 mm

TAKTIL RETNING



Taktil helle retning brukes for at synshemmede skal kunne ta seg frem i det offentlige rom. Det taktile språket i ledelinjesystemet er en del av strategien "Universell utforming". Ledelinjesystemet til bruk i gategrunn består av tre taktile indikatorer, retningsindikator, varselindikator og oppmerksomhetsindikator. De taktile indikatorene er standardiserte overflater på gangarealer som skiller seg ut fra øvrige flater. De standardiserte indikatorene er støpt inn på overflaten av betongheller.



Produktinformasjon

Lengde mm	350
Bredde mm	350
Høyde mm	60
Vekt kg/stk	16,75
Vekt kg/stk	16,75
Antall stk/pall	72
Vekt kg/pall	1206
Antall m ² /pall	9,00
Vekt kg/m ²	134
Antall stk/m ²	8,00
Antall stk/pall	72



Grå 2110407B

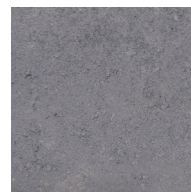

Grafit 2110401B



Hvit 2110492B

