

# PRODUKTARK

Taktil helle retning 350x350x80 mm

TAKTIL RETNING



Taktil helle retning brukes for at synshemmede skal kunne ta seg frem i det offentlige rom. Det taktile språket i ledelinjesystemet er en del av strategien "Universell utforming". Ledelinjesystemet til bruk i gategrunn består av tre taktile indikatorer, retningsindikator, varselindikator og oppmerksomhetsindikator. De taktile indikatorene er standardiserte overflater på gangarealer som skiller seg ut fra øvrige flater. De standardiserte indikatorene er støpt inn på overflaten av betongheller.



## Produktinformasjon

Lengde mm	350
Bredde mm	350
Høyde mm	80
Vekt kg/stk	22,50
Vekt kg/stk	22,50
Antall stk/pall	54
Vekt kg/pall	1215
Antall m <sup>2</sup> /pall	6,75
Vekt kg/m <sup>2</sup>	180
Antall stk/m <sup>2</sup>	8,00
Antall stk/pall	54



Grå 2110207B

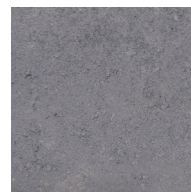

Graffiti 2110201B



Hvit 2110292B

