

MONTERINGSINSTRUKSJON



Leggemønster Pompeji

Med Pompejis uregelmessige form kan du skape de mest fantastiske flatene. Tanken går til eksklusiv skifer, men det er faktisk lettlagt betongstein for det nordiske klimaet. Dessuten er den lett å kombinere med andre modeller etter eget ønske og smak.

MONTERINGSINSTRUKSJON



Leggemønster Pompeji

Art nr 2260010

Pompeji produseres med et spesielt fargedoserings-system, som gjør at mange steiner gir et flammet utseende. Pompeji kommer med en tykkelse på 60 mm og kan benyttes i hager, på uteplasser og innkjørsler.

Start leggingen fra siden som stein nr. 1, fortsett i følge tegning med stein nr. 2 og 3.

Repetér denne leggingen som stein 1, 2 og 3 til ønsket bredde oppnås.

La snoren gå kant i kant med spissen på steinene nr. 1. Ved legging i lengderetning, følg nøye ovenstående tegning. Enkel kontrollregel: Påse at det i annenhver rad i lengderetningen kommer frem en "liten møllevinge" og en "stor møllevinge".

Dersom du trenger rette kanter på din belegning, kan du enkelt klippe eller kappe steinene etter våre klippmaler (0-1A-2A-3A-1B-2B). Malene kan lastes ned i PDF-format på vår hjemmeside www.benders.no.

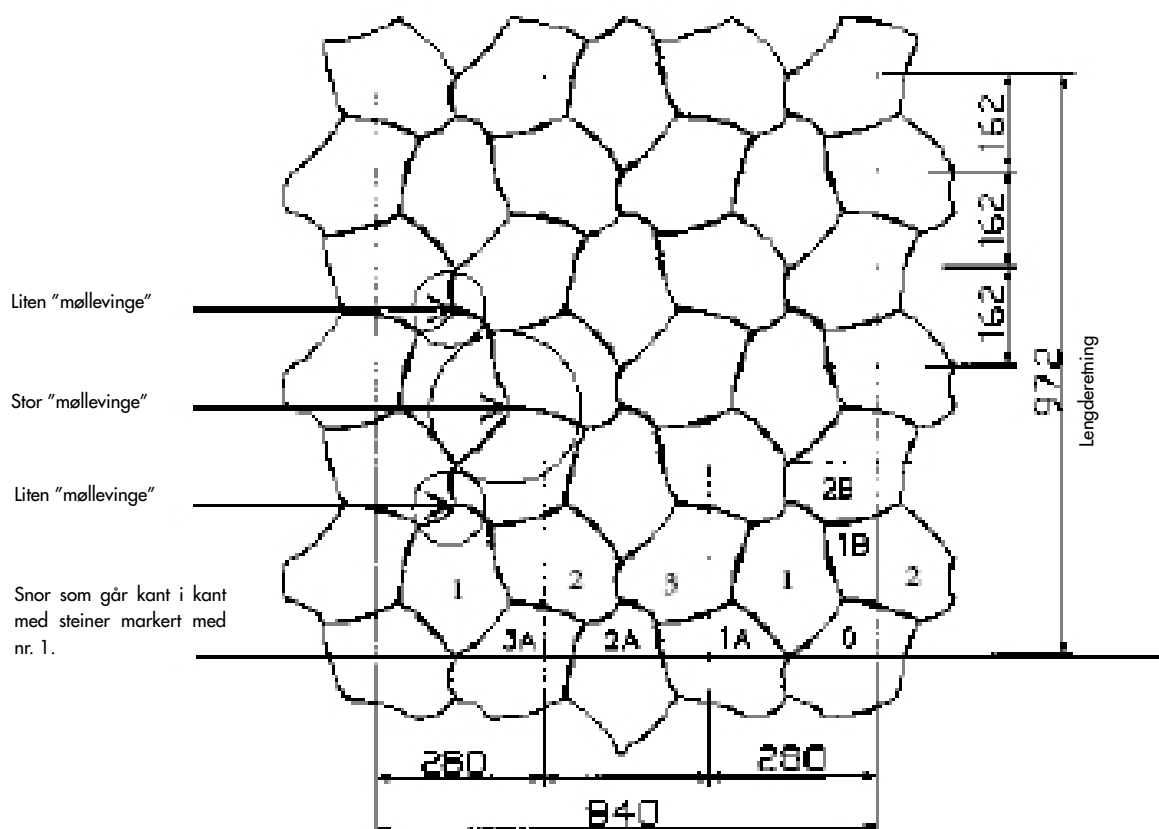

MONTERINGSINSTRUKSJON



Leggemønster Pompeji

Art nr 2260010

KLIPPMAL O, HJØRNE

Modul 280 x 162 mm

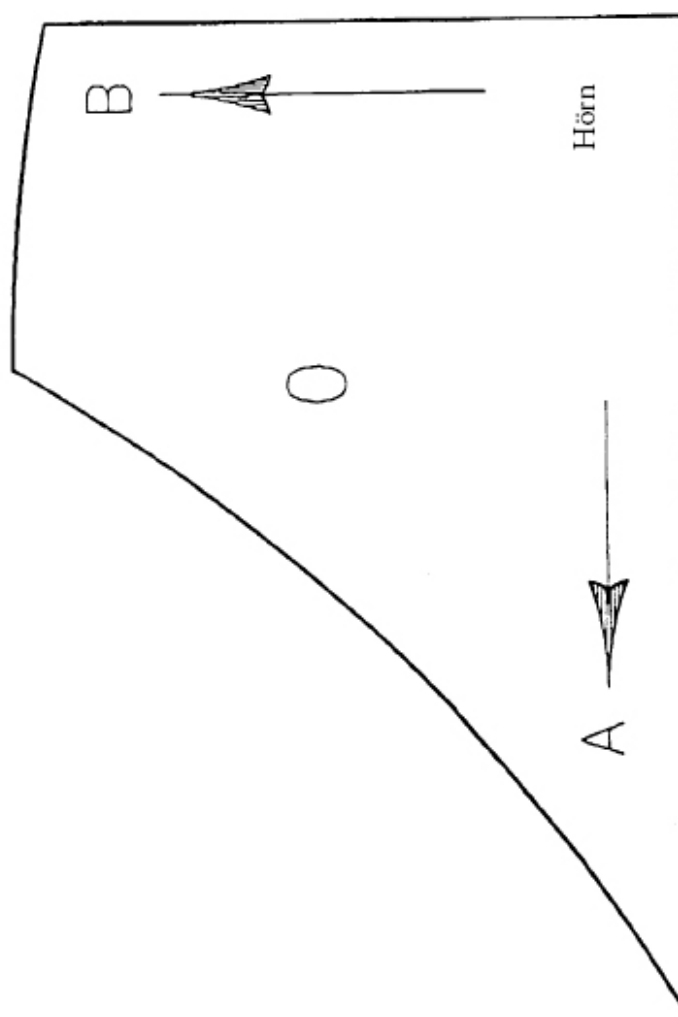

MONTERINGSINSTRUKSJON



Leggemønster Pompeji

Art nr 2260010

KLIPPMAL 1 A

Modul 280 x 162 mm

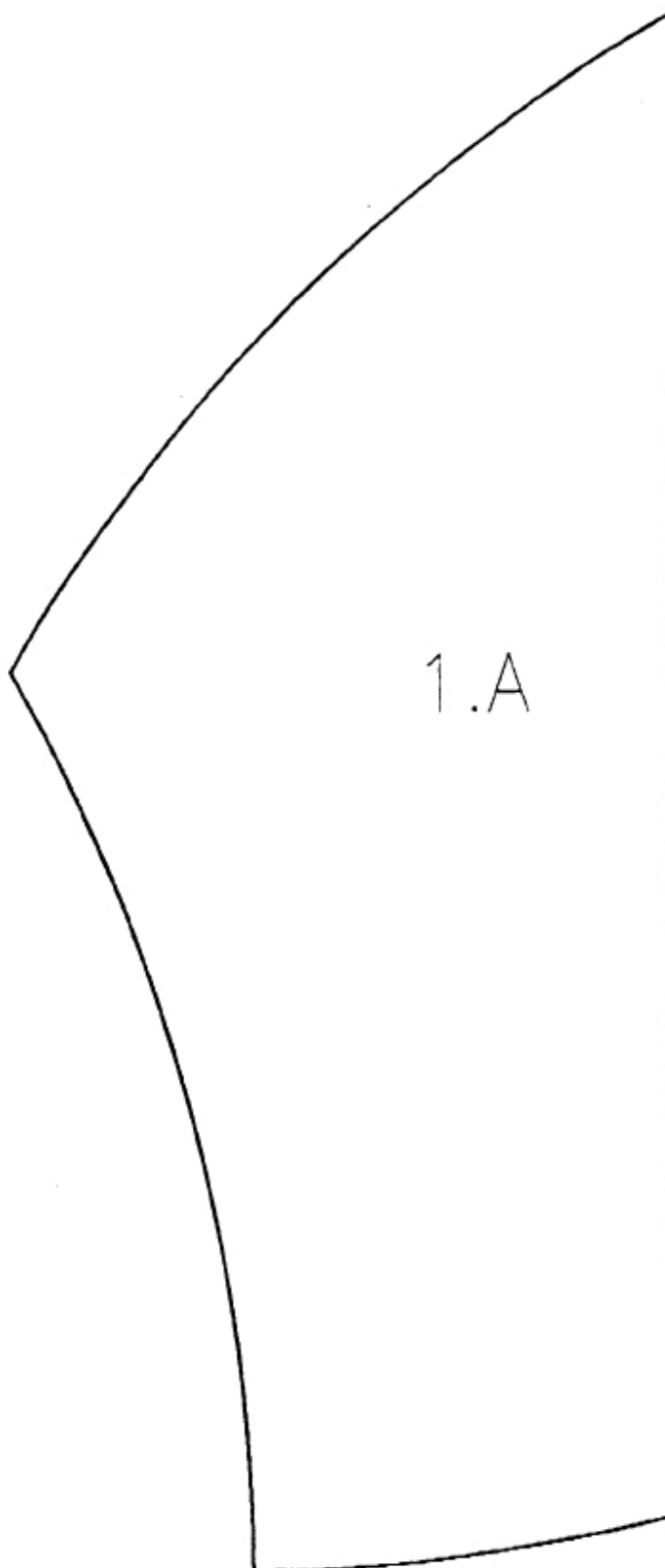

MONTERINGSINSTRUKSJON



Leggemønster Pompeji

Art nr 2260010

KLIPPMAL 1 B

Modul 280 x 162 mm

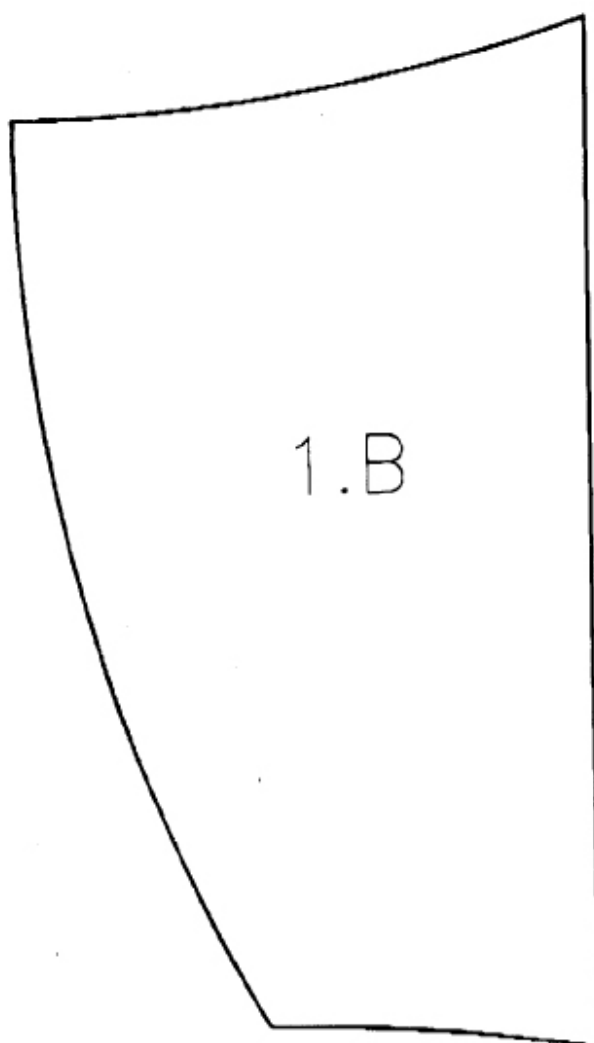

MONTERINGSINSTRUKSJON



Leggemønster Pompeji

Art nr 2260010

KLIPPMAL 2 A

Modul 280 x 162 mm

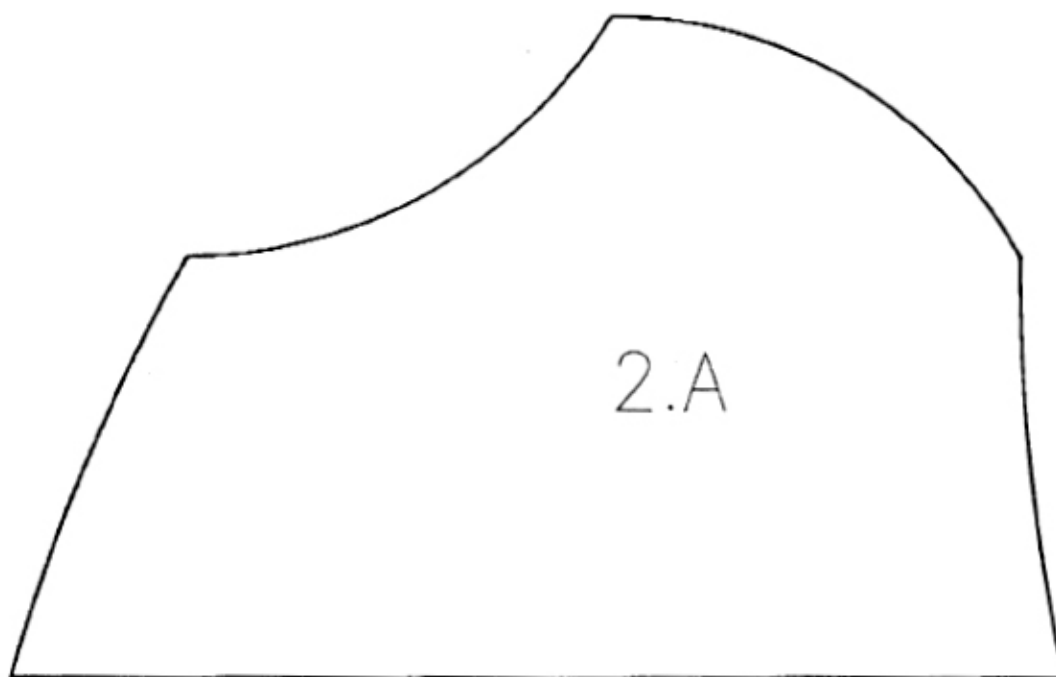

MONTERINGSINSTRUKSJON



Leggemønster Pompeji

Art nr 2260010

KLIPPMAL 2 B

Modul 280 x 162 mm

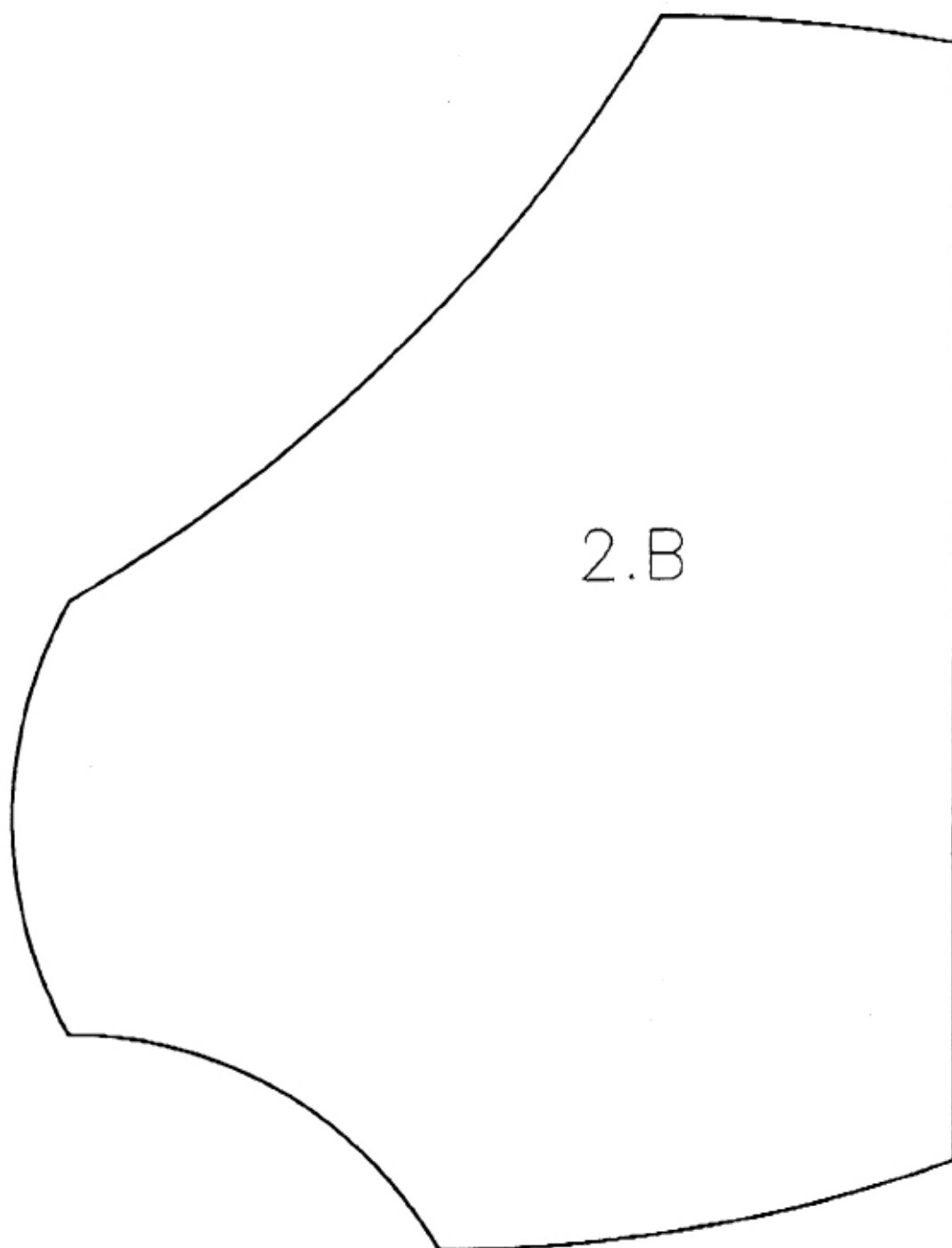

MONTERINGSINSTRUKSJON



Leggemønster Pompeji

Art nr 2260010

KLIPPMAL 3 A

Modul 280 x 162 mm

