BENDERS FORMTEILE BETON

Giebelstein rechts 110 mm Mecklenburger

ART.-NR. M400 ..

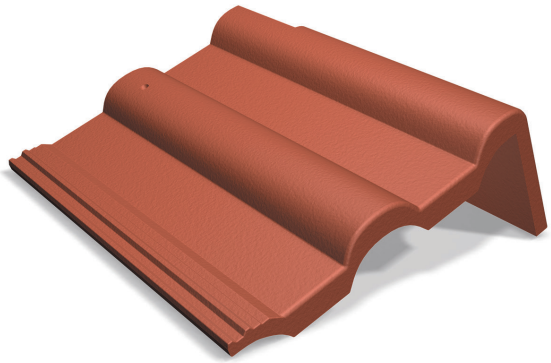

Der Giebelstein rechts 110 mm Mecklenburger dient zur regensicheren, passgenauen und fachgerechten Abdeckung der Dachlinie rechter Giebel/Ortgang an Gebäuden. Bei Einhaltung der Benders Verlegeanleitung und der Fachregel des Deutschen Dachdeckerhandwerks gilt der Formstein als regensicher und es wird eine Garantie von 30 Jahren auf Wasserundurchlässigkeit, Frostbeständigkeit und Druckfestigkeit über-nommen.

Verarbeitungshinweise:
Die im oberen Bereich des Giebellappens angeordnete Ausstichgröße in der Länge von 110 mm ermöglicht die Verwendung des Giebelsteins bei Traglattenabständen ab 315 mm bis 335 mm, somit für Dachneigungen bis 30°.
Bei der Einteilung der Dachdeckung ist bei diesem Formstein eine Deckbreite von 295 mm ab Innenkante Giebellappen bis Aussenkante Wasserfalz einzuplanen. Jeder Giebelstein ist mit mindestens einer korrosionsgeschützten Holzschraube, im Durchmesser 4,5 mm, in die darunter befindliche Traglatte bei einer Einschraubtiefe von mindestens 24 mm mechanisch zu befestigen (das erforderliche Schraubloch ist in der Mittelwulst vorhanden).
Der Abstand zwischen Innenkante Giebellappen und Außenkante der jeweiligen Fassadenwand sollte mindestens 10 mm betragen.

Technische Daten:

Material Formstein	Beton
Gewicht	5,40 kg
Formsteinlänge	420 mm
Formsteinbreite	330 mm
Deckbreite	295 mm
Ausstich	110 mm
Lattenabstand	315 – 335 mm
Dachneigung	ab 10° bis 30°
Bedarf	3 St./m

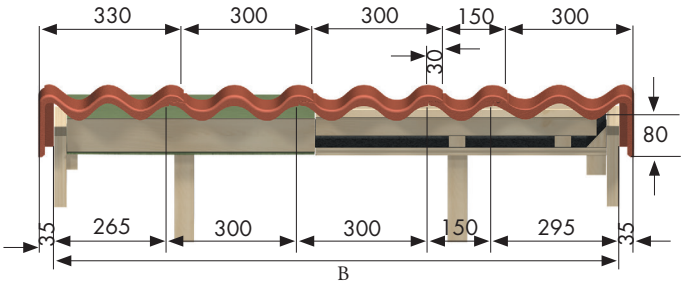

B = lichter Abstand zwischen der Innenseite des rechten bis zur Innenseite des linken Ortganglappen

Materialgarantie hinterlegt beim ZVDH

CE EN490/91

ISO 9001 ISO 14001 QUALITÄTS und UMWELT ZERTIFIZIERT BMG TRADA CERTIFIERING

BENDERS Deutschland GmbH | Gewerbestrasse 10 | 18299 Laage
Tel: +49 (0) 38454-550 | **Fax:** +49 (0) 38454-5514 | info.de@benders.se

Mehr über Benders:
www.benders.se