

# Lüfterstein Beton Palema S

ART.-NR. 0560 ..

Der Lüfterstein Beton Palema S dient zum regensicheren, passgenauen sowie fachgerechten Be- und Endlüftung der Luftebene unterhalb der Dachsteindeckung.

Bei Einhaltung der Benders Verlegeanleitung und der Fachregel des Deutschen Dachdeckerhandwerks gilt der Formstein als regensicher und es wird eine Garantie von 30 Jahren auf Wasserundurchlässigkeit, Frostbeständigkeit und Druckfestigkeit übernommen.

## Verarbeitungshinweise:

Der Lüftungsquerschnitt beträgt  $14 \text{ cm}^2$  pro Stein. Damit kann der Formstein unterstützend zu dem ansonsten für Be- und Endlüftung zuständigen Zubehör, wie First- und Gratrolle oder Traufelement wirken und dies vor allem ab einer Sparrenlänge von mehr als 10 m.

Der Lüfterstein Beton wurde nach den Vorgaben der DIN EN 490 hergestellt, nach den Festlegungen der DIN EN 491 geprüft und besitzt für die Grundpfanne die notwendige CE-Konformitätserklärung.

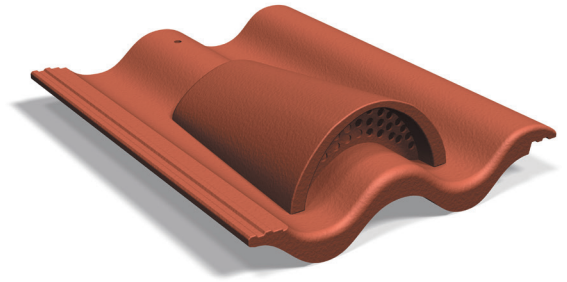

## Technische Daten:

Material Formstein	Beton
Farbe	Acrylate
Gewicht	5,10 kg
Formsteinlänge	420 mm
Formsteinbreite	330 mm
Deckbreite	300 mm
Lattenabstand	315 – 345 mm
Regeldachneigung	22°
Regensicherheit	ab 10° (mit Hilfe von Zusatz-Maßnahmen)

