

# Halbstein mit Falz Mecklenburger

ART.-NR. M210 ..



Der Halbstein mit Falz Mecklenburger dient zum regen-sicheren, passgenauen sowie fachgerechten Dachdeckung von Steildächern.

Bei Einhaltung der Benders Verlegeanleitung und der Fachregel des Deutschen Dachdeckerhandwerks gilt der Formstein als regen-sicher und es wird eine Garantie von 30 Jahren auf Wasserundurchlässigkeit, Frostbeständigkeit und Druckfestigkeit übernommen.

## Verarbeitungshinweise:

Der Halbstein mit Falz besitzt genau die halbe Deckbreite der dazugehörigen Flächensteinform. Somit kann bei dessen Verwendung ein Halbverband in einer Dachdeckung erzielt, sowie weitere Deckbreitenmöglichkeiten bei der Einteilung und anschließenden Verlegung des Steildaches erzielt werden. Hiermit sind insbesondere der Anschluss der Flächendeckung an Ortsgang/Giebellinien und die Anarbeitung der Dachdeckung an Gratlinien gemeint.

Der Halbstein mit Falz Mecklenburger wurde nach den Vorgaben der DIN EN 490 hergestellt, nach den Festlegungen der DIN EN 491 geprüft und besitzt für die Grundpfanne die notwendige CE- Konformitätserklärung.

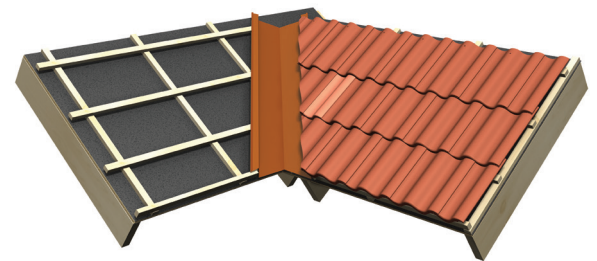
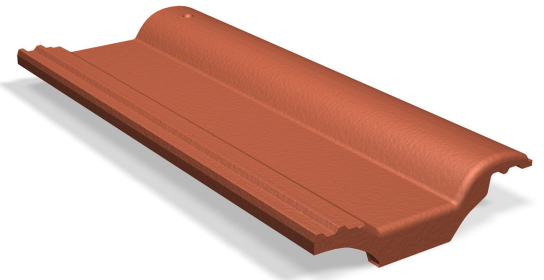

## Technische Daten:

Material Formstein	Beton
Farbe	Acrylate
Gewicht	2,20 kg
Formsteinlänge	420 mm
Formsteinbreite	185 mm
Deckbreite	150 mm
Lattenabstand	315 – 345 mm
Regeldachneigung	22°
Regensicherheit	ab 10° (mit Hilfe von Zusatz-Maßnahmen)

