

Fugenblech First Carisma

ART.-NR. C97290

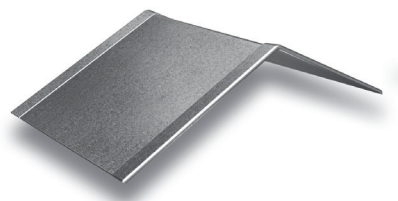

Das Fugenblech First Carisma gewährleistet zusätzlich die Regensicherheit der First- und Gratlinie Carisma, da dieses First- und Gratsystem stumpf gestoßen verlegt wird. Das Blech besteht aus korrosionsgeschütztem Metall.



Verarbeitungshinweise:

Das Fugenblech Carisma wird auf dem Scheitel der First- oder Gratlinie lose verlegt und durch den Anpressdruck der mechanischen Fixierung der Firststeine (ART.-NR. C300 ..) dauerhaft sicher befestigt. Somit wird das Eindringen von Feuchtigkeit vermieden.

Bei der Verwendung im Gratbereich ist für eine bessere Verarbeitbarkeit des Gratsystems das Entfernen der beiden äußeren Abkantungen mittels Blechscherenrückschnitts gestattet.



Technische Daten:

Material	Metall, verzinkt
Gewicht	0,10 kg/Stück
Länge	240 mm
Breite	60 mm
Lieferung	Einzellieferung
Farben	nach Produkt- und Preisliste

